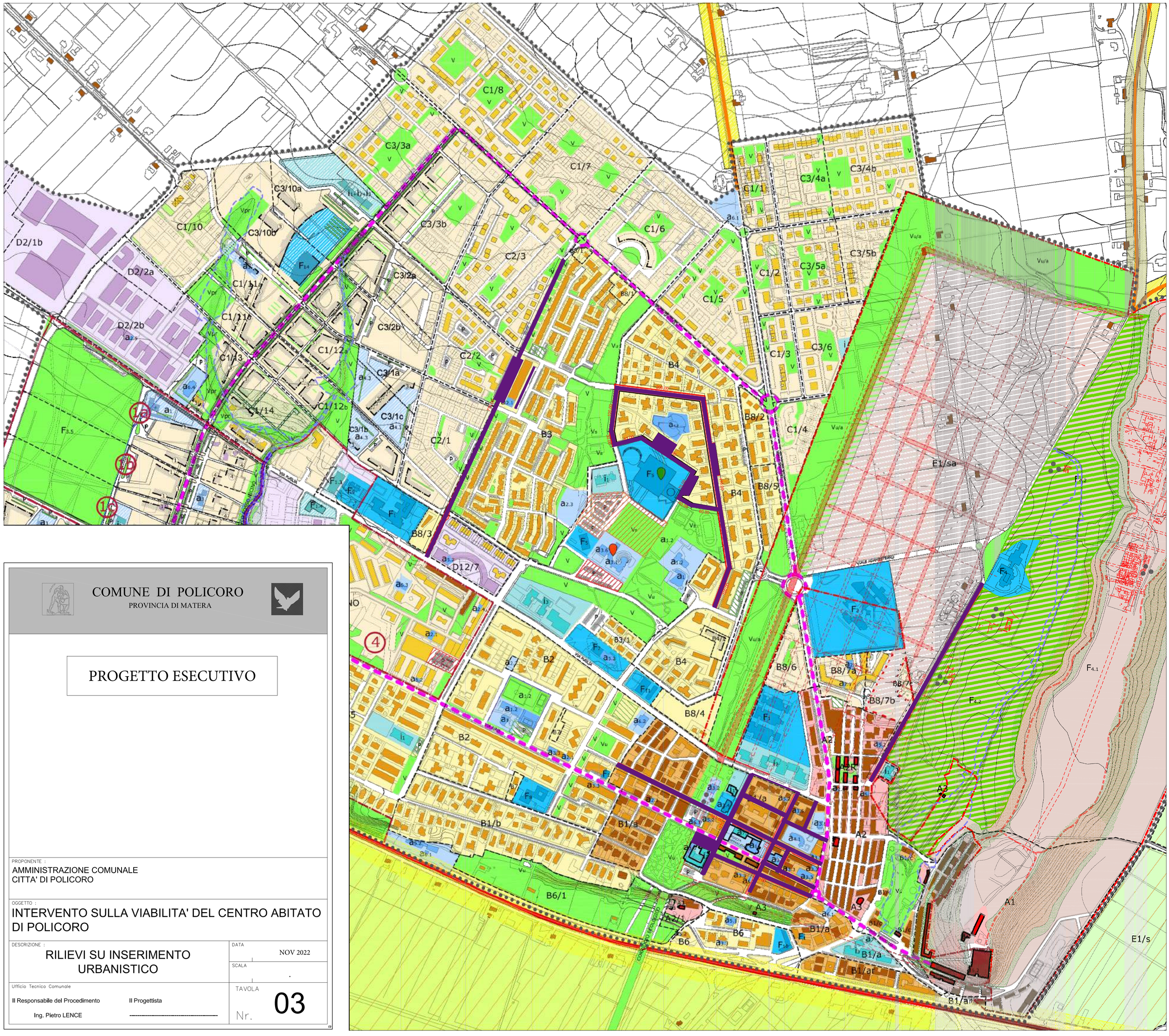

COMUNE DI POLICORO

PROVINCIA DI MATERA

PROGETTO ESECUTIVO

PROPONENTE :

AMMINISTRAZIONE COMUNALE
CITTA' DI POLICORO

OGGETTO :

INTERVENTO SULLA VIABILITA' DEL CENTRO ABITATO DI POLICORO

DESCRIZIONE :

RILIEVI SU INSERIMENTO URBANISTICO

DATA

NOV 2022

SCALA

.

Ufficio Tecnico Comunale

Il Responsabile del Procedimento

Ing. Pietro LENCE

Il Progettista

TAVOLA

Nr. 03